Bílovec | Detail mlýna

Identifikační údaje

Adresa	Bílovec Horní Nový Dvůr Dolní Žurkův 743 41
Okres	Nový Jičín
Katalogové číslo	Burian 363
Katastrální území	Bravinné
GPS	49° 46' 3.3'' 17° 55' 58.9''
Mapová značka	Německý / Zaniklý objekt, památník
Poloha vůči obci	u JV okraje obce
Číslo kulturní památky	
Přístupnost	Zaniklý
Rok stavby	1868
Rok zániku	

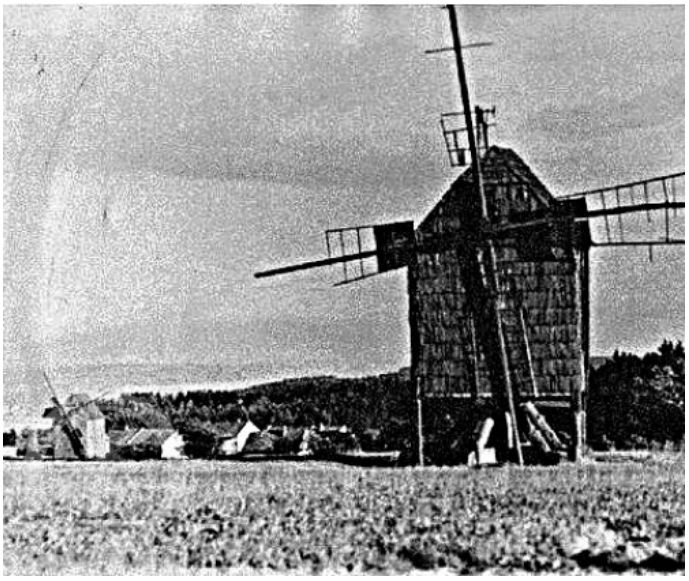

Stručný popis

Mlýn německého typu tzv. Horní byl postaven v r. 1868 panem Lorencem Beilnerem. Posledním majitelem byl od roku 1929 Alois Schurek (Žurek). Zanikl v šedesátých letech.

363. NOVÝ DVŮR, o. Opava. Větrný mlýn beraní, zvaný Horní. Založen r. 1868. Půdorysný rozměr 6x5,5M, dvojitý kříž z trámů 45x45cm, sloup 65x65cm. Maj.: 1868 Lorenc Beilner, k r. 1929 Alois Žůrek.
Kroček, Radostná země 1953, 61; Za krásami domova 1957, 104, snímek na s. 105.-Špička, VČZM 1932, 317; Větrné mlýny na Opavsku, ČSAV SÚ Opava I 321.- Burian, ČE 1958, 314.

Historie

Mlýn je vyobrazen na	• III. vojenské mapování - Františko-josefské (1876 - 78 - Morava a Slezsko, 1877 - 80, Čechy) • Císařský povinný otisk (1826 - 43)
Příjmení mlynářů působících na mlýně	◦ Beiler Lorenc 168 - ◦ Schurek (Žurek) Alois

Architektura

Stav nemovitosti	Neexistuje
Typ	Německý
Dominantní stavební konstrukce	Dřevěná
Historické prvky	
Parametry	Půdorysný rozměr byl 6 * 5,5 m, základem byl dvojitý kříž z trámů 0,45 * 0,45 m , středový sloup - tatík měl rozměr 0,65 * 0,65 m (převzato z Buriana)

Technologie

Technologické vybavení	
Popis technologického vybavení	
Technologické vybavení	
Stopy po neexistující mlýnské technologii	

Doplňkový provoz
Doplňkový provoz - popis
Historické prvky
Parametry



Literatura a pramenyZajímavostiOstatníPhotogalleryHistorické fotografie a pohlednice



Historické mapy



